* Detaillierte Informationen zu temporären Luftraumreservierungen (TRA); siehe ENR 6.3-2 oder die Version dieser Karte in der dAIP Austria
* For detailed information concerning temporary reserved areas (TRA); see ENR 6.3-2 or the version of this chart in the dAIP Austria

CHANGE: MAG VAR; MODEL AIRFIELDS; OBSTACLES; EDITORIAL

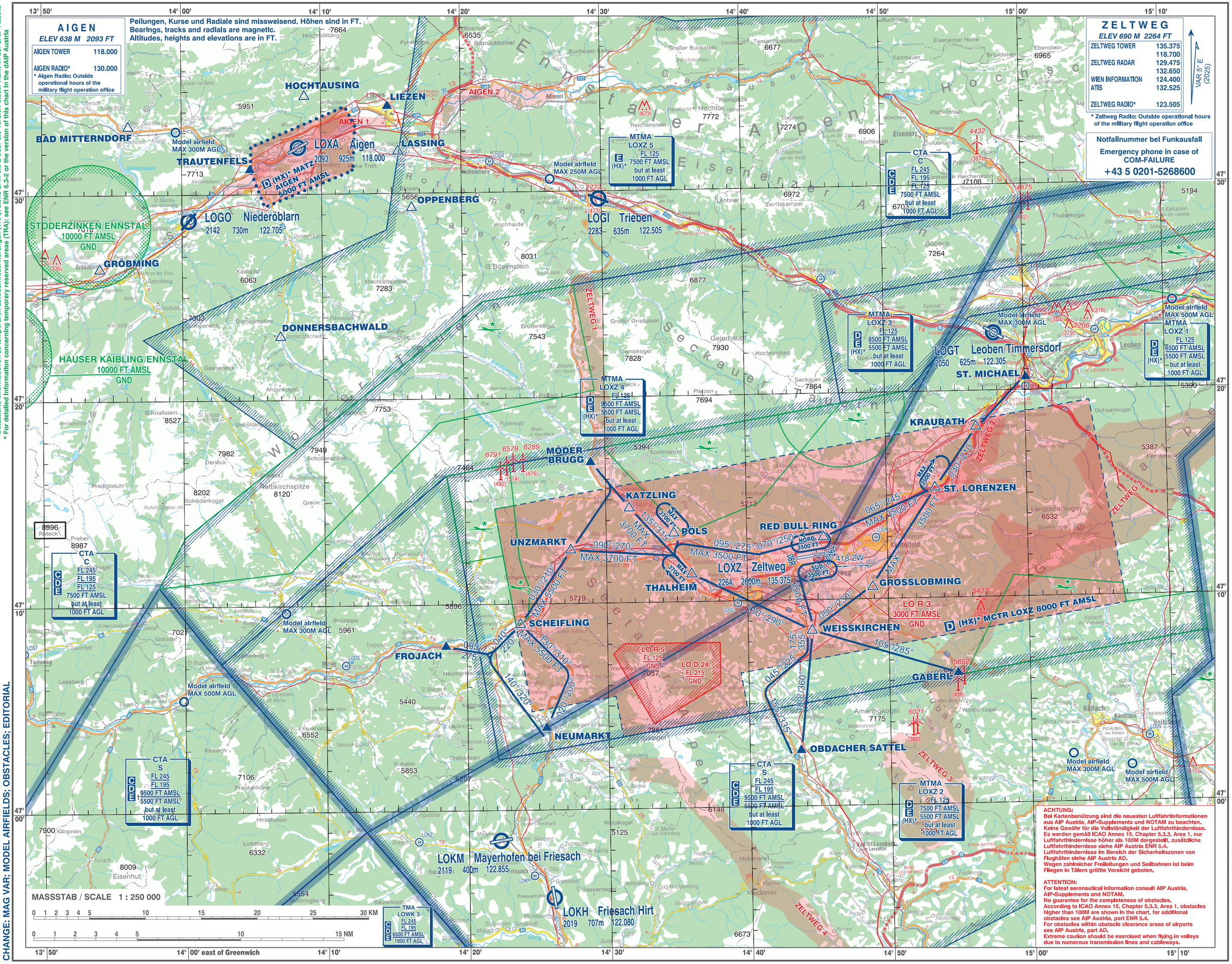

Stand der topographischen Grundkarte: 1 OCT 2016 "Topographic base" by BEV - Bundesamt für Eich-und Vermessungswesen, used under CC BY / content and color selection according to the function of the chart
Date of topographic base:

© Austro Control GmbH

* HX: Aktivierungszeiten, Ein-/ Aus-/ Durchflugsbedingungen; siehe AIP Österreich, ENR 1.1
* HX: Activation times, entry / exit / transit conditions; see AIP Austria, ENR 1.1